helopal
Der Waschtisch

CONTOUR

Art-Nr. 12591 DWT Contour 555/Vario/25

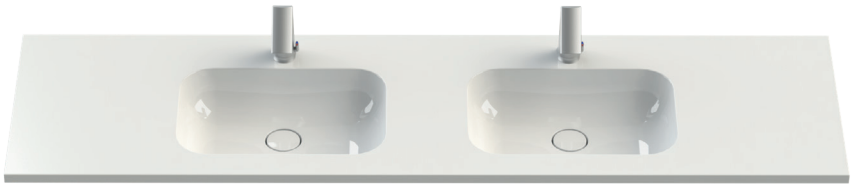

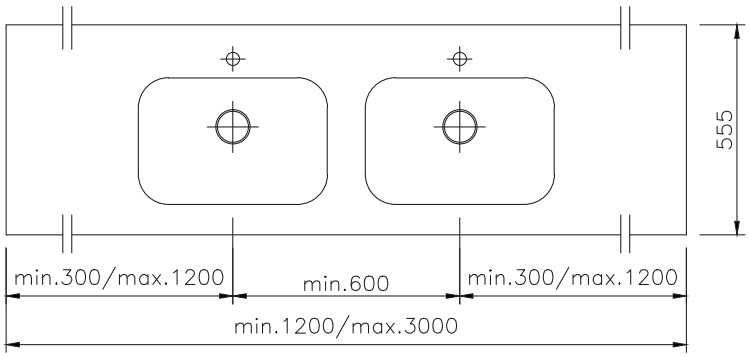

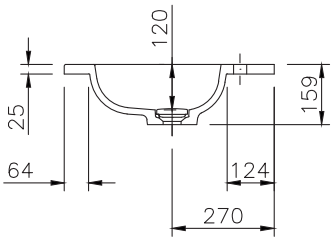

TECHNISCHE DATEN

Waschtisch in einem Stück gegossen mit zwei Becken, ohne Überlauf, inkl. MG Ablaufabdeckung. Zur Verwendung mit Clou Ab- und Überlaufsystem. (Clou Ab- und Überlaufsystem Art.Nr. 90064 ist dazuzurechnen)

Oberfläche: U300 glänzend / S500 matt

Länge: 1200 - 3000 mm

Tiefe: 555 mm

Beckengröße: 500 x 335 mm

Beckentiefe: 120 mm

Plattenstärke: 25 mm

Armaturenloch: ∅ 35 mm

Befestigung: Möbelwaschtische müssen auf einer tragenden Möbelkonstruktion voll aufliegen.

Gewicht: ca. 84 kg bei einer Gesamtlänge von 3000 mm: Gewicht pro 100 mm Ablage ca. 2,8 kg

TECHNICAL INFORMATION

Washstand cast in a single piece with two basins, without overflow - MG overflow included, for Clou overflow (Clou overflow art.no. 90064 has to be added)

Surface: U300 high gloss / S500 matt

Length: 1200 - 3000 mm

Depth: 555 mm

Basin size: 500 x 335 mm

Basin depth: 120 mm

Plate thickness: 25 mm

Tap hole: ∅ 35 mm

Mounting: Furniture washbasins must fully rest on a supporting furniture.

Weight: approx. 84 kg with a total length of 3000 mm, weight per 100 mm of shelves approx. 2.8 kg

Erforderlicher Freiraumbereich in der Möbelkonstruktion / required open space area in the design of the furniture

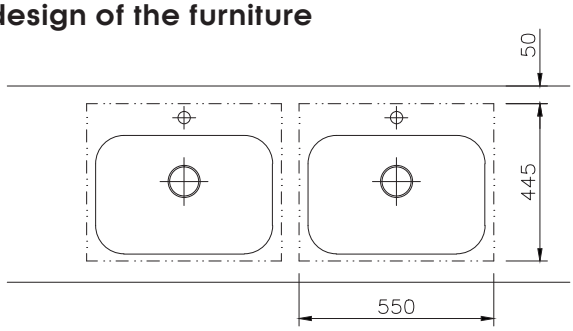

HINWEIS

In Verbindung mit der MG-Ablaufabdeckung muss das Clou Ab- und Überlaufsystem verwendet werden.