»DWT Contour 650 Vario P«

Art. Nr. 12611

Technische Daten

Waschtisch in einem Stück gegossen mit zwei Becken, ohne Überlauf - inkl. MG Ablaufabdeckung, wahlweise mit Clou Überlauf [1])

Länge: 1200 – 2560 mm

Tiefe: 650 mm (beschneidbar)

Beckengröße: 500 x 335 mm

Beckentiefe: 120 mm

Plattenstärke: 25 mm

Armaturenloch: ø 35 mm

Befestigung: Möbelwaschtische müssen auf einer tragenden Möbelkonstruktion voll aufliegen.

Gewicht: ca. 81 kg bei einer Gesamtlänge von 2560 mm:
Gewicht pro 100 mm Ablage ca. 3,1 kg

Sonderausführung auf Wunsch:
- ohne Armaturenloch

Technical Information

Washstand cast in a single piece with two basins, without overflow – MG overflow-cover included, for Clou overflow 1)

Length: 1200 – 2560 mm

Depth: 650 mm (can be cut)

Basin size: 500 x 335 mm

Depth of basin: 120 mm

Plate thickness: 25 mm

Armature aperture: ø 35 mm

Mounting: Furniture washbasins must fully rest on a supporting furniture.

Weight: approx. 81 kg with a total length of 2560 mm, weight per 100 mm of shelves approx. 3.1 kg

Special solutions on request:
- without armature aperture

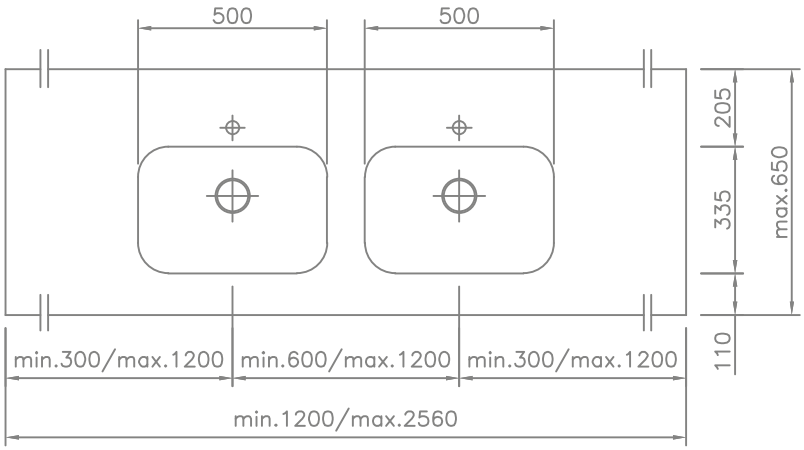

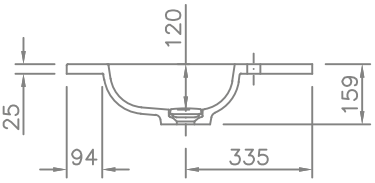

erforderlicher Freiraumbereich in der Möbelkonstruktion
required open space area in the design of the furniture

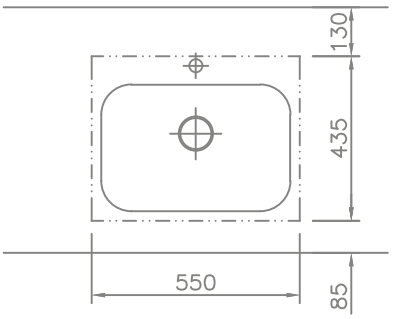

[1]) ohne Überlauf
Clou - Überlauf Art.Nr. 90064 ist wahlweise dazuzurechnen

[1]) without overflow:
Clou overflow art.no. 90064 optional (has to be added)

Oberfläche Surface	einfarbig glänzend high gloss, uni coloured	matte Oberfläche matt surface
lieferbar/available	WEISS/WHITE	WEISS/WHITE